

Tous nos locatifs sont équipés d'une terrasse en bois avec salon de jardin et parasol, nous fournissons également oreillers, couvertures, vaisselle et nécessaire de cuisine (voir inventaire ci-dessous).

TV non incluse (sauf mobil-home OTELLO).

Ne sont pas fournis draps, linge de toilette et produits ménagers.

Attention le ménage est à la charge du client.

Mobil-home 2 pers. BILBAO 20m² 2012

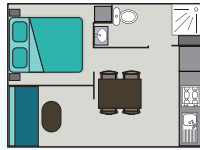

140 x 190

Mobil-home 2 pers. IBIZA 20m² 2018 à 2020



140 x 190

Mobil-home 2 pers. BAHIA 20m² 2023 à 2024



140 x 190

Mobil-home 4 pers. MALAGA 27m² 2016 à 2020

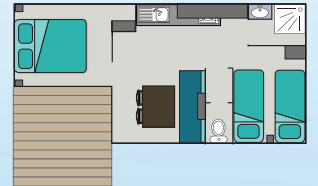

140 x 190 80 x 190

Mobil-home 4 pers. PANAMA 23m² 2020 à 2024



140 x 190 80 x 190

Mobil-home 4 pers. BAHIA 27m² 2015



140 x 190 80 x 190

Mobil-home 4 pers. LODGE 26m² 2021



140 x 190 80 x 190

Mobil-home 4/5 pers. IRM RIVIERA 31m² 2013



140 x 190 80 x 190

Mobil-home 4 pers. BERMUDES 27m² 2017



140 x 190 80 x 190

Mobil-home 4/5 pers. GENOA 31m² 2012 à 2014

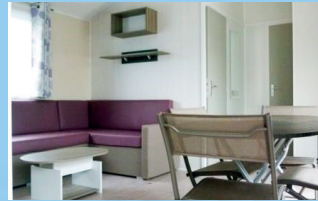

140 x 190 80 x 190

Mobil-home 4/5 pers. TOSCANE 31m² 2022 à 2024

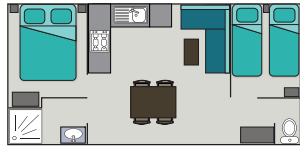

140 x190 80 x190

Mobil-home 4/5 pers. SANTA FÉ 31m² 2015 à 2021



140 x190 80 x190

Mobil-home 4 pers. VENEZIA 31m² PMR 2025

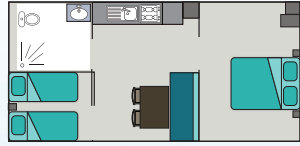

140 x190 80 x190

Mobil-home 4/5 pers. BAHIA 31m² 2024



140 x190 80 x190

Mobil-home 4/6 pers. OTELO 40m² TV incluse 2025

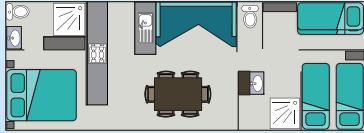

140 x190 80 x190 80 x190

Légende

- Lit 2 pers.
- Lit 1 pers.
- Chauffage électrique
- WC séparé
- Salle de bain (WC, douche, lavabo)
- Salle de bain (douche, lavabo)
- Transats
- Cuisine équipée
- Terrasse avec salon de jardin
- Terrasse semi-couverte avec salon de jardin
- Réfrigérateur congélateur
- Micro-ondes
- Plaque à gaz (4 feux)

Tarifs à la semaine 2026

| Tarifs par semaine arrivée 16h - | Semaines 14 à 19 | Semaine 20 | Semaines 21 et 22 | Semaines 23 à 24 | Semaine 25 et 26 | Semaines 27 | Semaines 28 à 31 | Semaine 32 à 34 | Semaines 35 | Semaine 36 à 39 | Hors saison nuitée (Min. 2 nuits) | Hors saison mid-week |
|--|------------------|------------|-------------------|------------------|------------------|-------------|------------------|-----------------|-------------|-----------------|-----------------------------------|----------------------|
| Mobil-home 2 personnes (20m²) | 360 € | 420 € | 390 € | 360 € | 390 € | 450 € | 620 € | 720 € | 500 € | 390 € | 72 € | 240 € |
| Mobil-home 4/5 personnes (23 à 31m²) PMR | 430 € | 490 € | 460 € | 430 € | 460 € | 550 € | 800 € | 900 € | 620 € | 460 € | 98 € | 295 € |
| Mobil-home 4/6 personnes (40m²) 3 chambres | 590 € | 690 € | 660 € | 590 € | 660 € | 750 € | 1150 € | 1250 € | 750 € | 660 € | - | - |

En supplément : taxe de séjour : par jour et par personne de + de 18 ans : 0,66 € d'avril au 30 septembre. 20 € de frais de réservation en juillet et août.

Inventaire type locatif (exemple)

- 6 assiettes plates
 - 6 assiettes creuses
 - 6 assiettes à dessert
 - 6 tasses
 - 6 déjeuners
 - 6 verres
 - 6 verres apéritifs
 - 1 pichet
 - 1 série de 3 saladiers
 - 2 plats
 - 3 casseroles
 - 1 couvercle à casserole
 - 2 poêles
 - 1 faitout
 - 1 égouttoir à légumes
 - 1 essoreuse à salade
 - 6 couteaux de table
 - 6 cuillères
 - 6 cuillères à café
 - 6 fourchettes
 - 1 tire-bouchon
 - 1 couteau office
 - 1 économe
 - 1 écumoire
 - 1 spatule
 - 1 grand couteau
 - 1 fouet
 - 1 casse-noix
 - 1 couteau à huitre
 - 1 ouvre-boîte
 - 1 louche
 - 1 beurrier
 - 1 planche à découper
 - 1 dessous de plat
 - 1 cafetière
 - 1 cuvette
 - 1 seau
 - 1 balai brosse
 - 1 pelle à poussière
 - 1 séchoir à linge
 - 2 petites couettes
 - 2 grandes couettes
 - 4 oreillers
 - 1 salon de jardin
 - 1 parasol
- Non fournis :
- TV (possibilité de location)
 - Bouilloire
 - Grille-pain
 - Draps

CAMPING LES ROUSSIÈRES ★★★- Rue des Grandes Roussières- 85330 Noirmoutier-en-l'Île- GPS 47.014840,-2.246639
Tél. : 02 51 39 13 01- contact@roussieres.com- www.campingdesroussieres.com